



ИНДИВИДУАЛЬНЫЙ ЖИЛОЙ ДОМ
В ЛАИШЕВСКОМ МУНИЦИПАЛЬНОМ РАЙОНЕ
С. САПУГОЛИ

Ведомость чертежей

Лист	Наименование	Примечание
1	Ведомость чертежей. Техничко-экономические показатели	
2	Расположение участка на кадастровой схеме.	
3	Генплан М 1:200	
4	Видовые кадры	
5	Видовые кадры	
6	План 1-го этажа	
7	План 2-го этажа	
8	Разрез 1-1, разрез 2-2	
9	Фасад 1-5, фасад А-Г	
10	Фасад 5-1, фасад Г-А	
11	Цветовое решение. Фасад 1-5, фасад Г-А	
12	Цветовое решение. Фасад 5-1, фасад А-Г	

Техничко-экономические показатели

Общая площадь здания: 137.11 м²
 Площадь застройки: 109.32 м²
 Строительный объем: 699.74 м³
 Площадь участка: 871.23 м²

Согласовано:

Имя, А. Инициалы, Подпись, У. дата: Век, Лист, М

Узм	Коллч	Лист	Л. вкл.	Подпись	Дата					
ГАП		Дашурин / Э		<i>Дашурин</i>		Индивидуальный жилой дом в Лошневском муниципальном районе, с. Солуголи				
Архитектор		Дашурин / Э		<i>Дашурин</i>						
						Заказчик	Колесов А.В.	ЭП	1	12
						Ведомость чертежей Техничко-экономические показатели		ООО "СК Добрая"		

Видовой кадр



Видовой кадр



Изм.	Кол-во	Лист	№ док.	Подпись	Дата	Индивидуальный жилой дом в Лашевском муниципальном районе, с. Солуголи				
ГАП			Шаурт. + ИВ.	<i>Шаурт. + ИВ.</i>		Заказчик:	Колесов А.В.	Статьи	Листы	Листов
Архитектор:			Шаурт. + ИВ.	<i>Шаурт. + ИВ.</i>				ЭП	4	12
						Видовые кадры		ООО "СК Добрая"		

Видовой кадр



Видовой кадр



Изм.	Кол-во	Лист	№ док.	Подпись	Дата	Индивидуальный жилой дом в Лашевском муниципальном районе, с. Солуголи		
ГАП			Шаурт. + ИВ.	<i>Шаурт. + ИВ.</i>		ЭП	Лист	Листов
Архитектор			Шаурт. + ИВ.	<i>Шаурт. + ИВ.</i>		ЭП	5	12
						Заказчик: Колесов А.В.		
						ООО "СК Добрая"		

Разрез 1-1

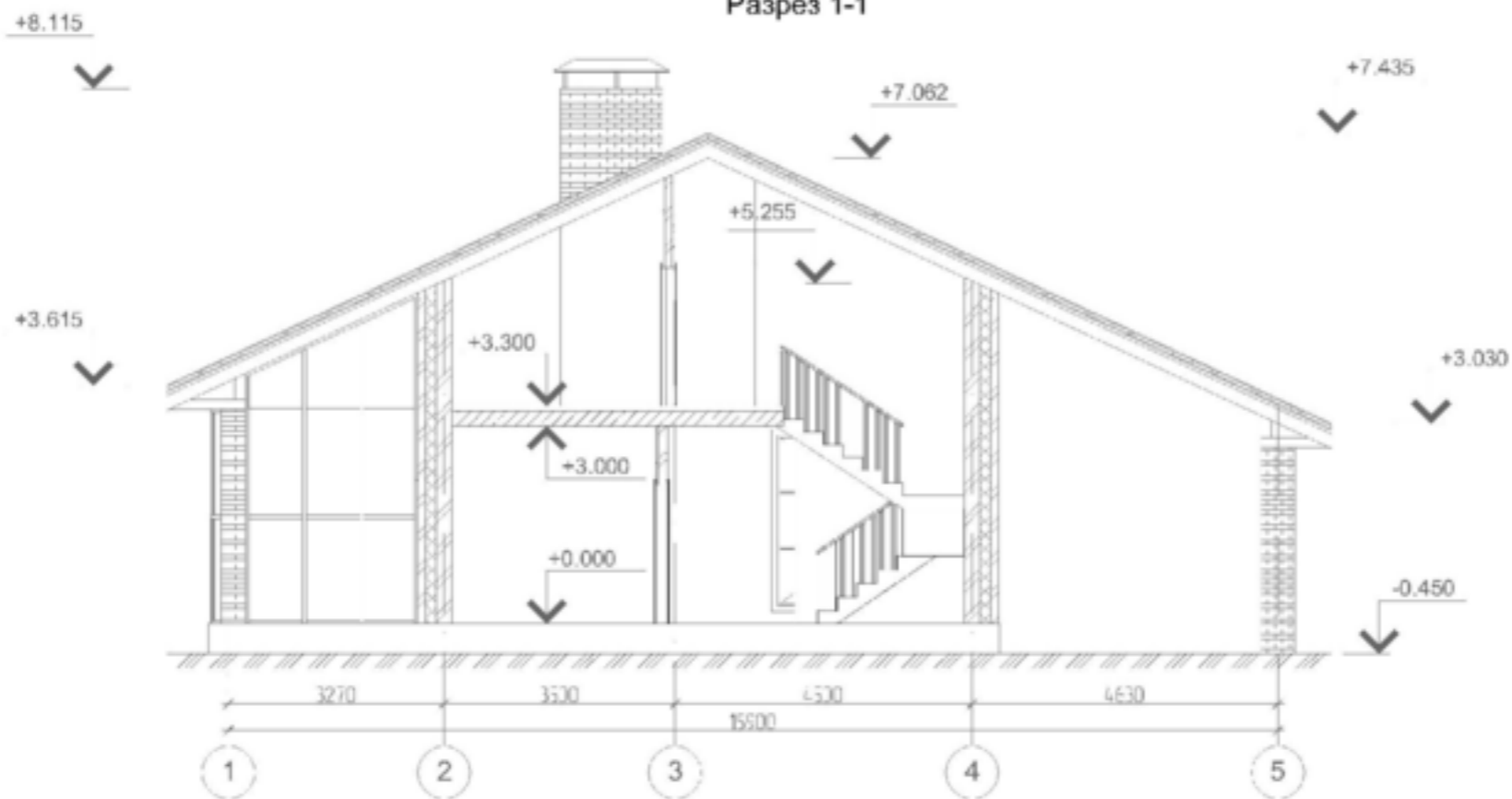

Разрез 2-2



Узм	Коллч	Лист	Л. вкл.	Подпись	Дата	Индивидуальный жилой дом в Лошевском муниципальном районе, с. Солуголи		
ГАП	Владимир ИВ.			<i>Владимир</i>		Эп	6	12
Архитектор	Владимир ИВ.			<i>Владимир</i>		Заказчик Колесов А.В.		
						Разрез 1-1		
						Разрез 2-2		
						ООО "СК Добрая"		

СОГЛАСОВАНО:

Имя, А. после Подпись, У. дата: Вввв. дд. мм.

План 1 этажа

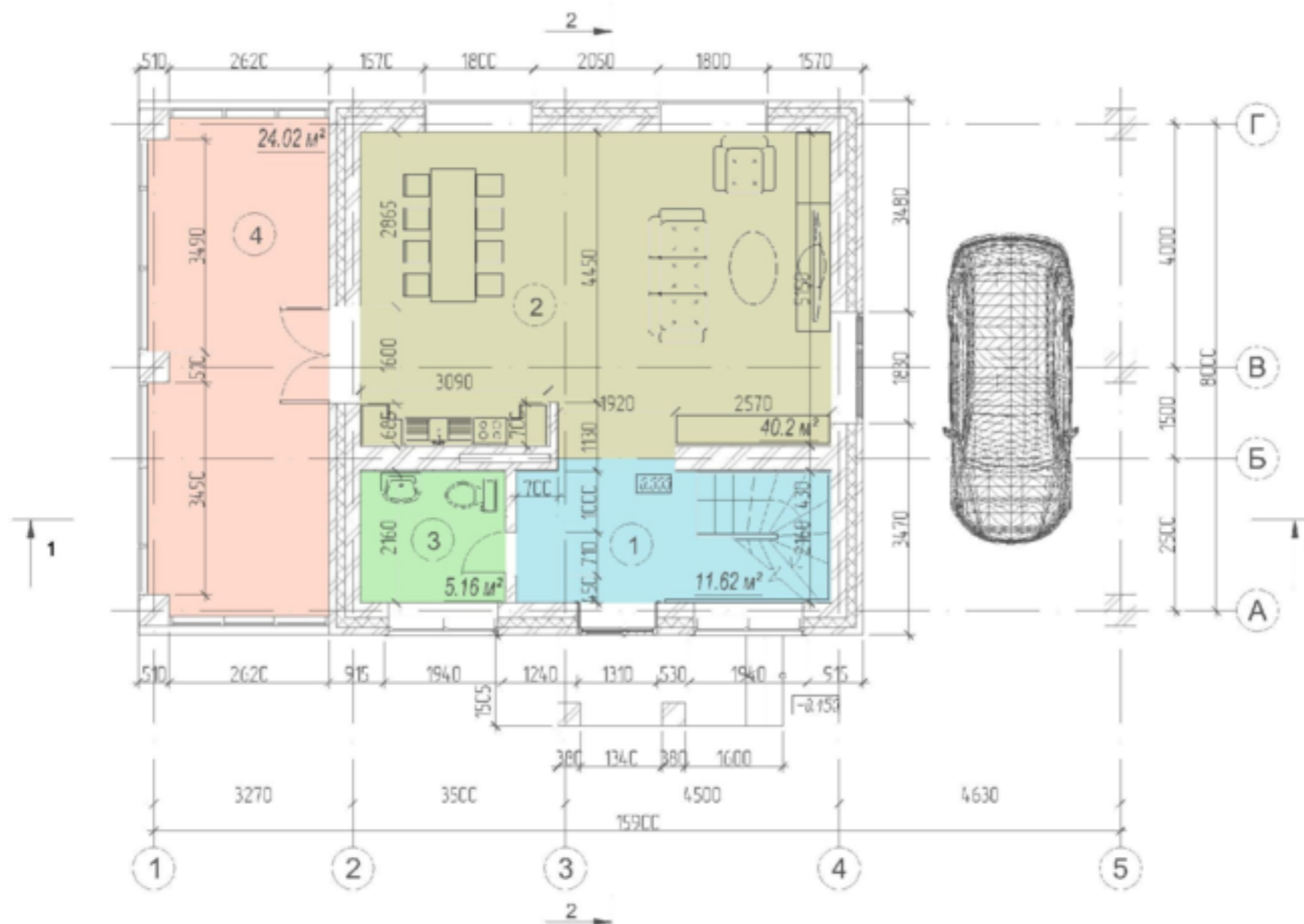

Экспликация помещений 1 этажа

Номер	Имя	Площадь
1	Холл	11.62 м²
2	Кухня-гостиная	40.2 м²
3	Туалетная комната	5.16 м²
4	Терраса	24.02 м²

Площадь 1 этажа: 81.00 м²

СОГЛАСОВАНО:

Имя, Л. подл. Подпись, у датс. Езач. № И

					Индивидуальный жилой дом в Лашевском муниципальном районе, с. Солуголи			
Изм.	Кол-во	Лист	№ док.	Подпись	Дата	Эп	Лист	Листов
ГАП		Шт. др.	/З.	<i>[Signature]</i>		ЭП	7	12
Архитектор		Шт. др.	/З.	<i>[Signature]</i>		Заказчик: Колесов А.В.		
					План 1 этажа		ООО "СК Добрая"	

План 2 этажа

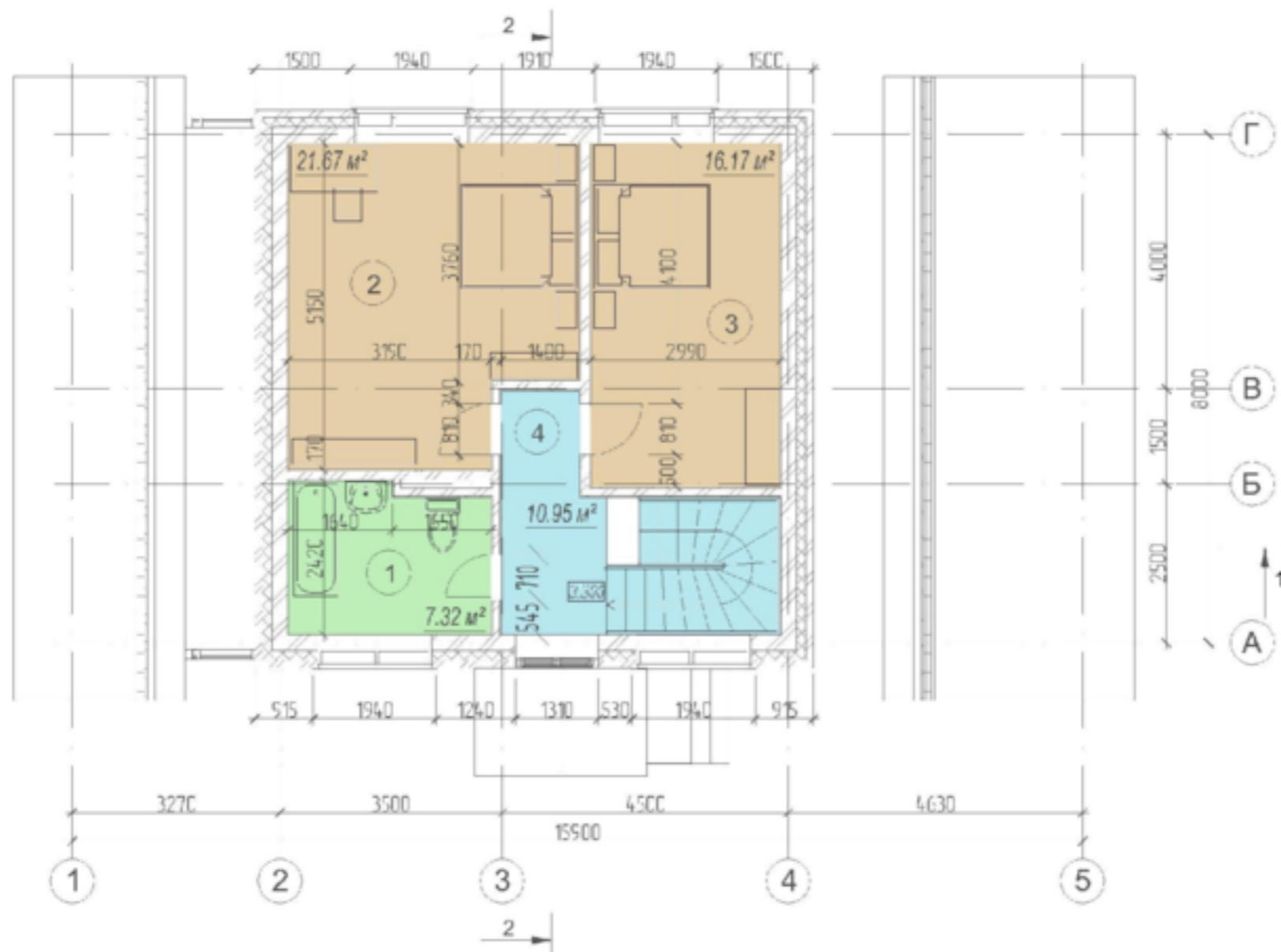

Экспликация помещений 2 этажа

Номер	Имя	Площадь
1	Туалетная комната	7.32 м²
2	Спальня	21.67 м²
3	Спальня	16.17 м²
4	Коридор и лестница	10.95 м²

Площадь 2 этажа: 56.11 м²
Общая площадь: 137.11 м²

СОГЛАСОВАНО:

Имя, Л. подл. Подпись, у датс. Езач. №в. И

					Индивидуальный жилой дом в Лашевском муниципальном районе, с. Солуголи			
Изм.	Коллч	/ лист	№ док.	Подпись	Дата	Стая	Лист	/ листов
ГАП			Шкири-ИЗ	<i>[Signature]</i>		ЭП	8	12
Архитектр:			Шкири-ИЗ	<i>[Signature]</i>		Заказчик: Колесов А.В.		
План 2 этажа						ООО "СК Добрая"		

Фасад 1-5

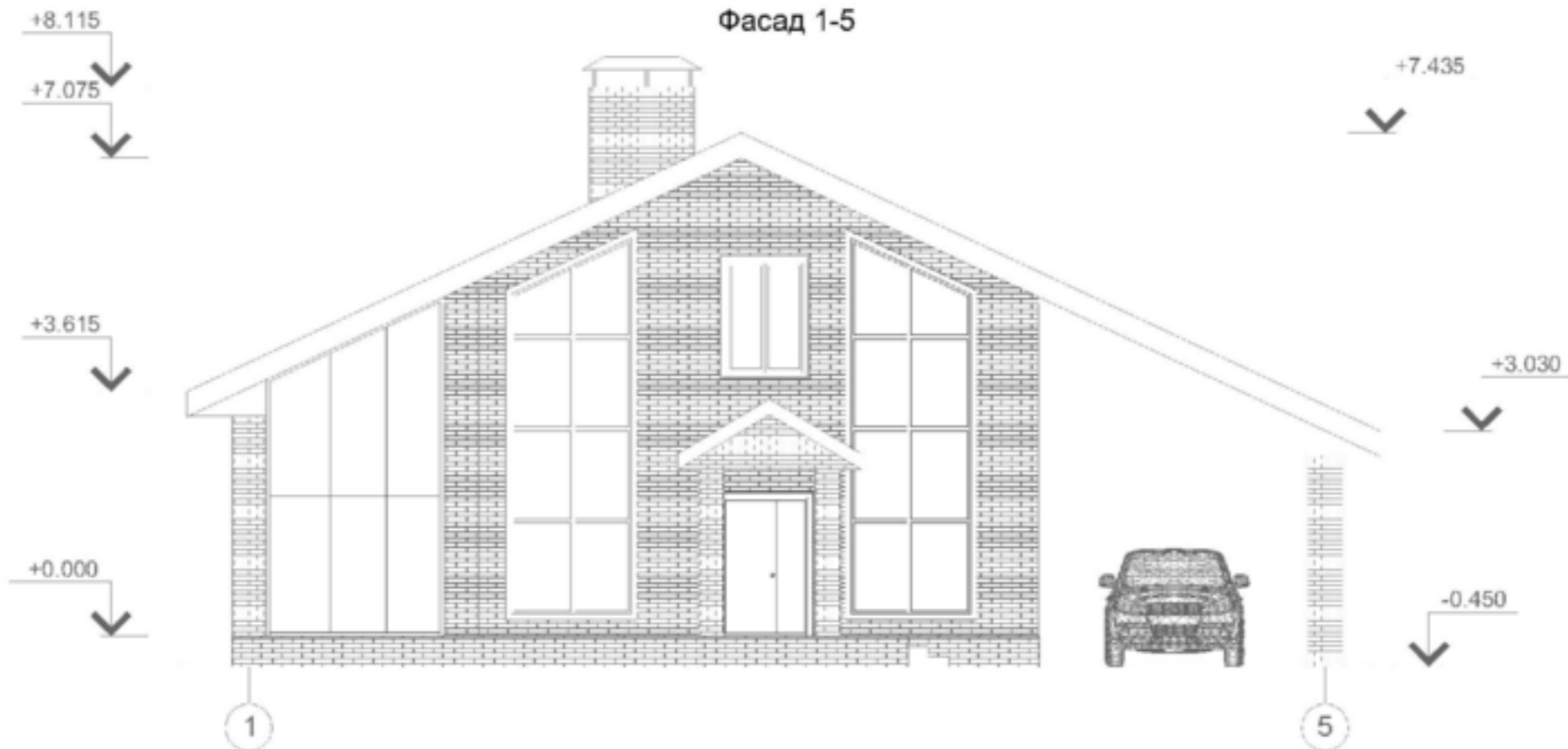

Фасад А-Г

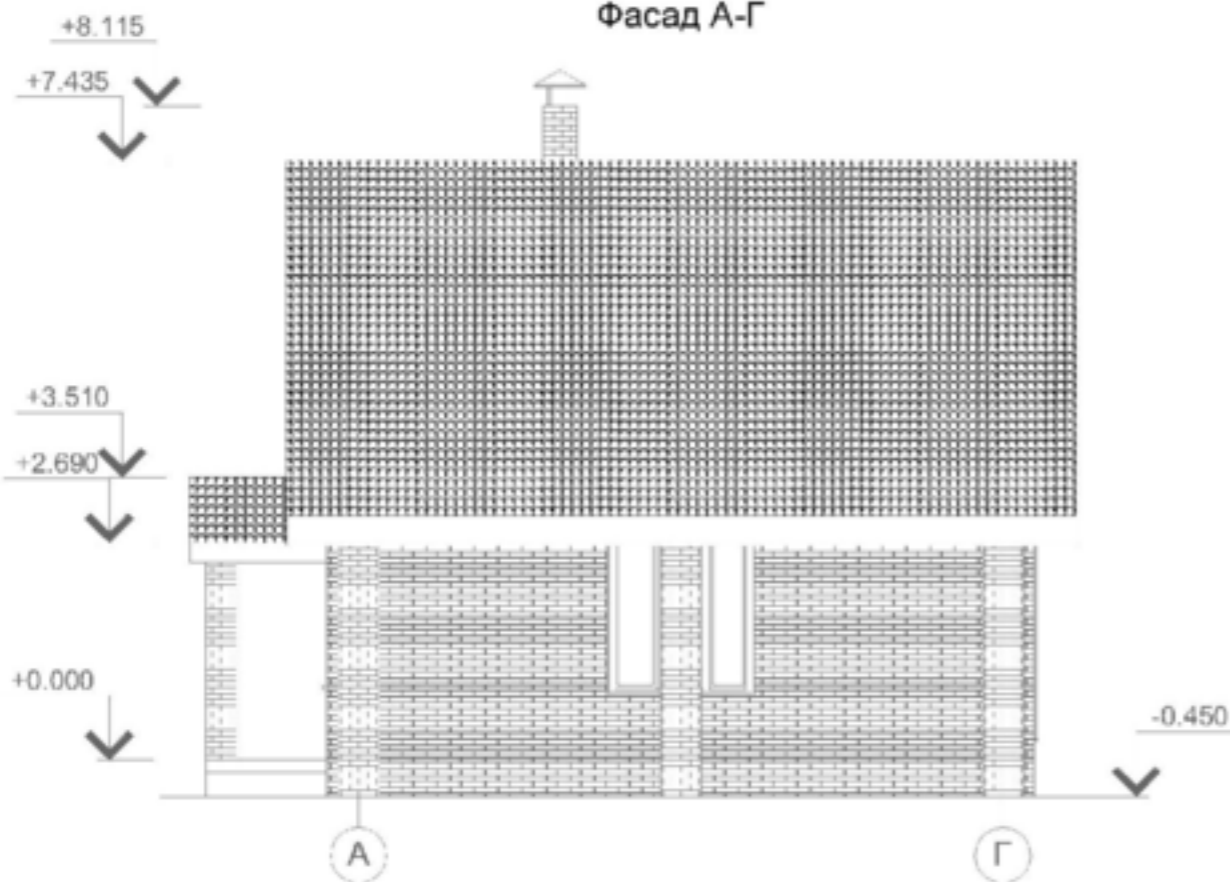

Узм	Коллч	Лист	Л. док	Подпись	Дата	Индивидуальный жилой дом в Лошневском муниципальном районе, с. Солуголи			
ГАП		Шавцын В.В.		<i>Шавцын В.В.</i>		Заказчик	Колесов А.В.	Лист	9
Архитектор		Шавцын В.В.		<i>Шавцын В.В.</i>		ЭП		Листов	12
						Фасад 1-5 Фасад А-Г		ООО "СК Добрая"	

СОГЛАСОВАНО:

Имя, А. инициалы, Подпись, У. дата: В.в.ч. д.в.ч. И.

Фасад 5-1

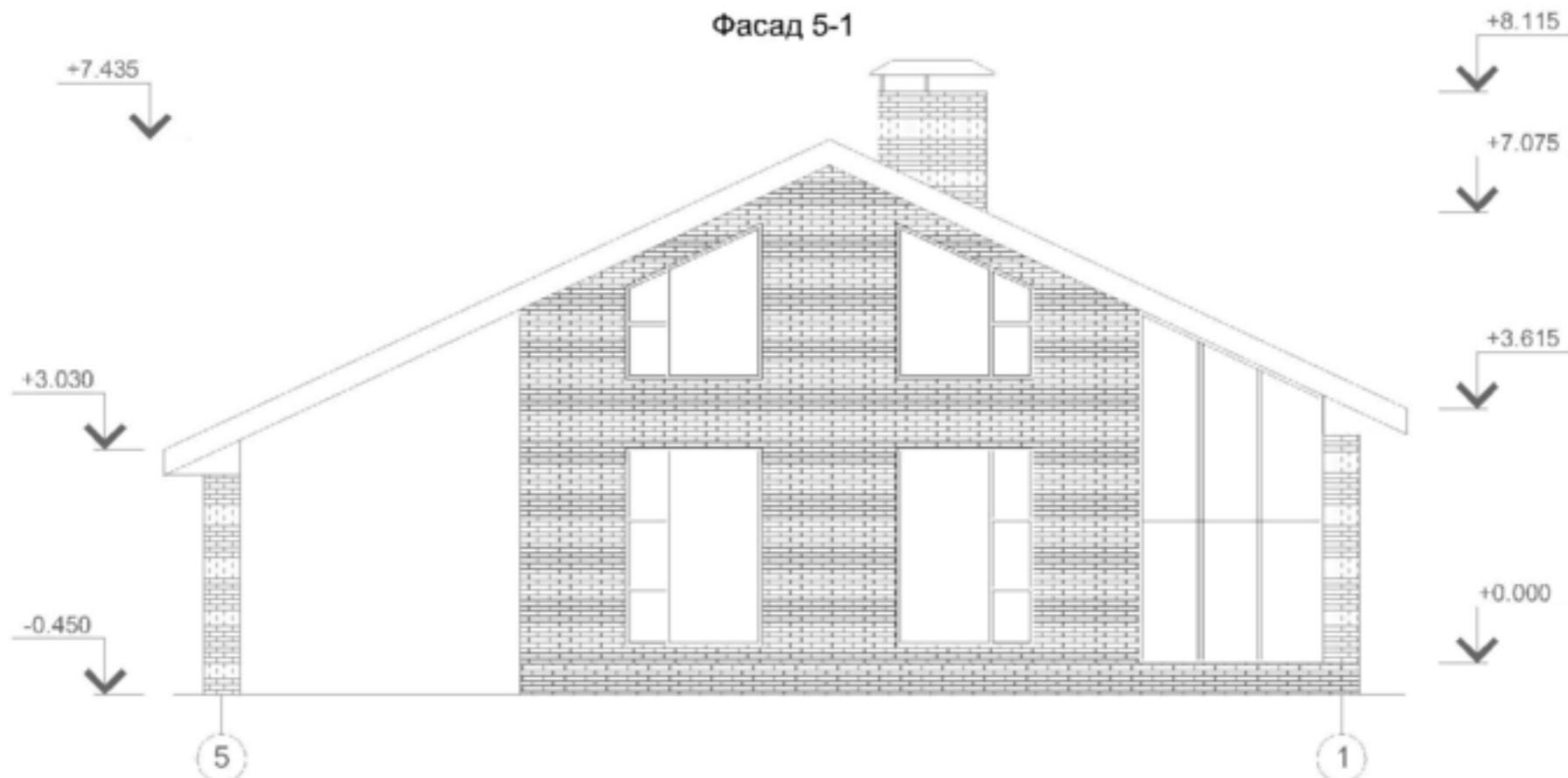

Фасад Г-А

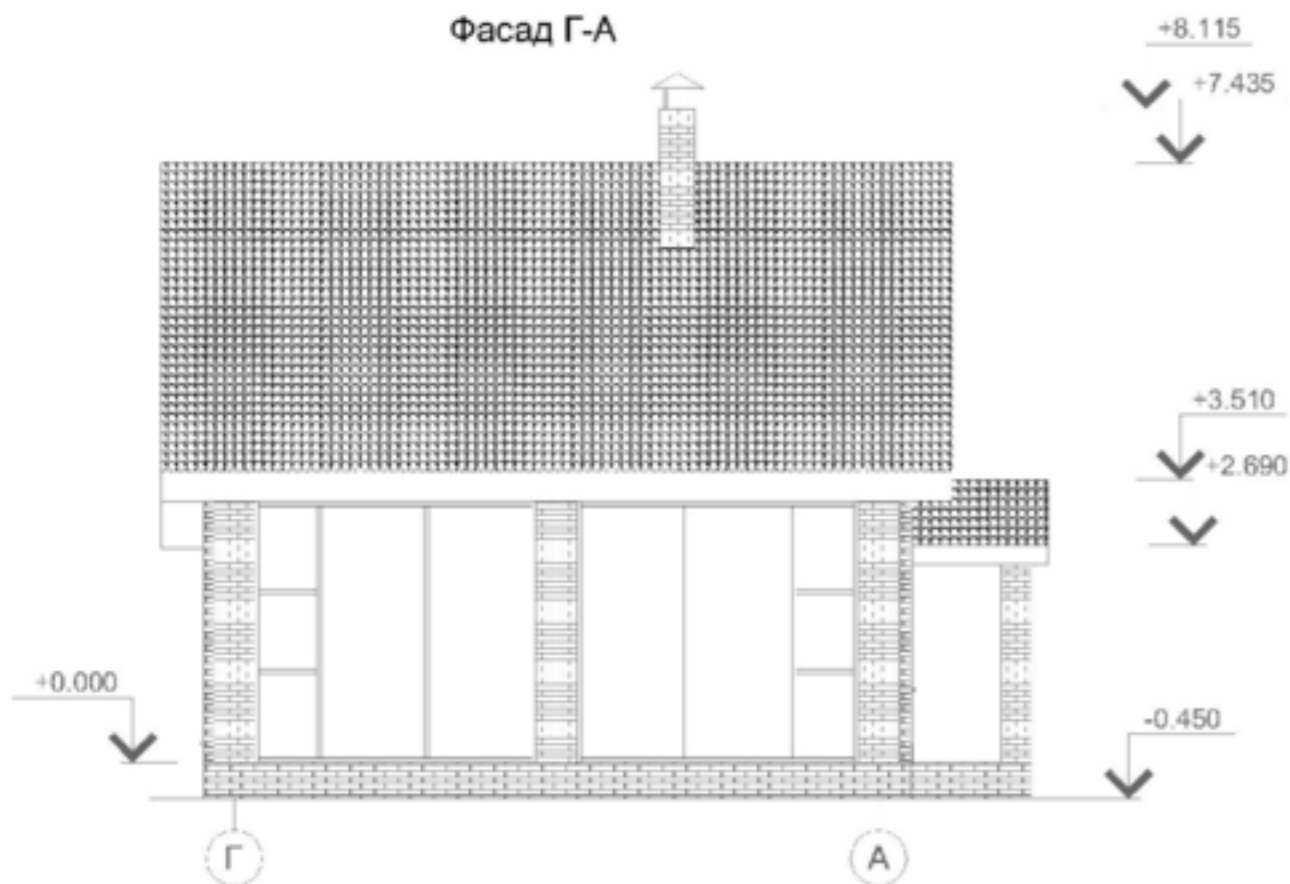

Узм	Коллч	Лист	Л. док.	Подпись	Дата	Индивидуальный жилой дом в Лошневском муниципальном районе, с. Солуголи			
ГАП		Шавцын В.В.		<i>Шавцын В.В.</i>		Заказчик	Колесов А.В.	Листы	Листов
Архитектор		Шавцын В.В.		<i>Шавцын В.В.</i>		ЭП	10	12	
						Фасад 5-1 Фасад Г-А		ООО "СК Добрая"	

Фасад 1-5



RAL 8008

Облицовочный пустотелый кирпич RAL 280-3

RAL 8008

Облицовочный пустотелый кирпич RAL 8008

RAL 8008

Фасад Г-А

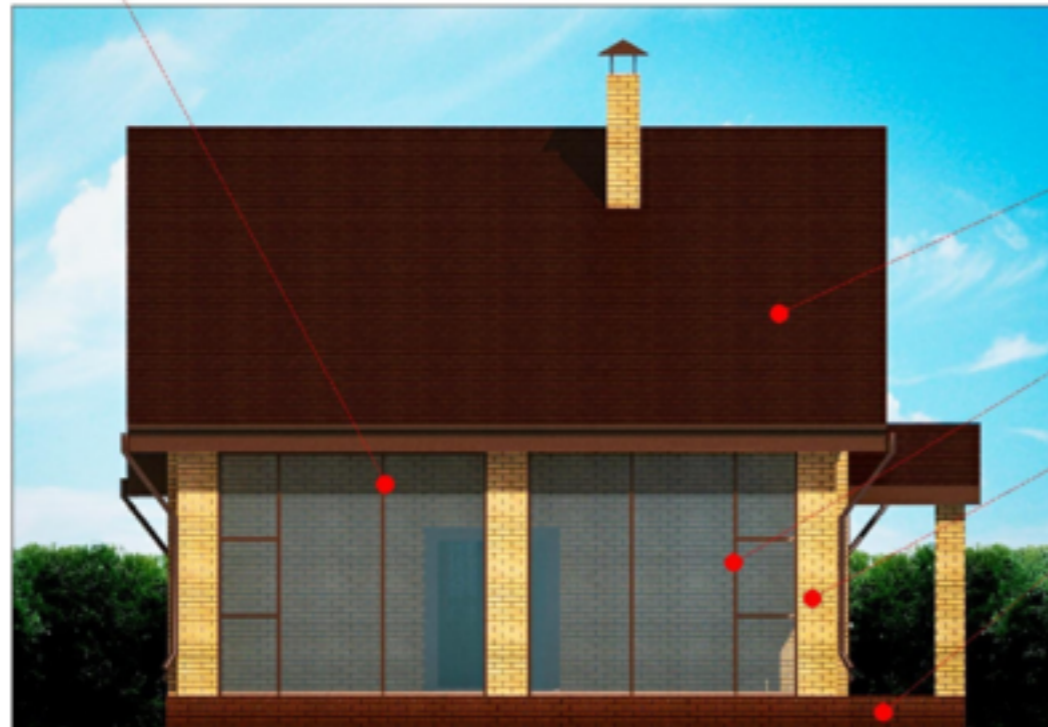

Мягкая кровля RAL 8008

RAL 8008

Облицовочный пустотелый кирпич RAL 280-3

Облицовочный пустотелый кирпич RAL 8008

					Индивидуальный жилой дом в Лашевском муниципальном районе, с. Солуголи			
Изм.	Кол-во	Лист	№ док.	Подпись	Дата	Стр.	Лист	Листов
ГАП			Шаур. + ИВ.	<i>Шаур. + ИВ.</i>		ЭП	11	12
Архитектор			Шаур. + ИВ.	<i>Шаур. + ИВ.</i>		Заказчик: Колесов А.В.		
						Цветовое решение. Фасад 1-5, Фасад Г-А		
						ООО "СК Добрая"		

Фасад 5-1

RAL 8008



Облицовочный пустотелый кирпич RAL 280-3

RAL 8008

Облицовочный пустотелый кирпич RAL 8008

Фасад А-Г

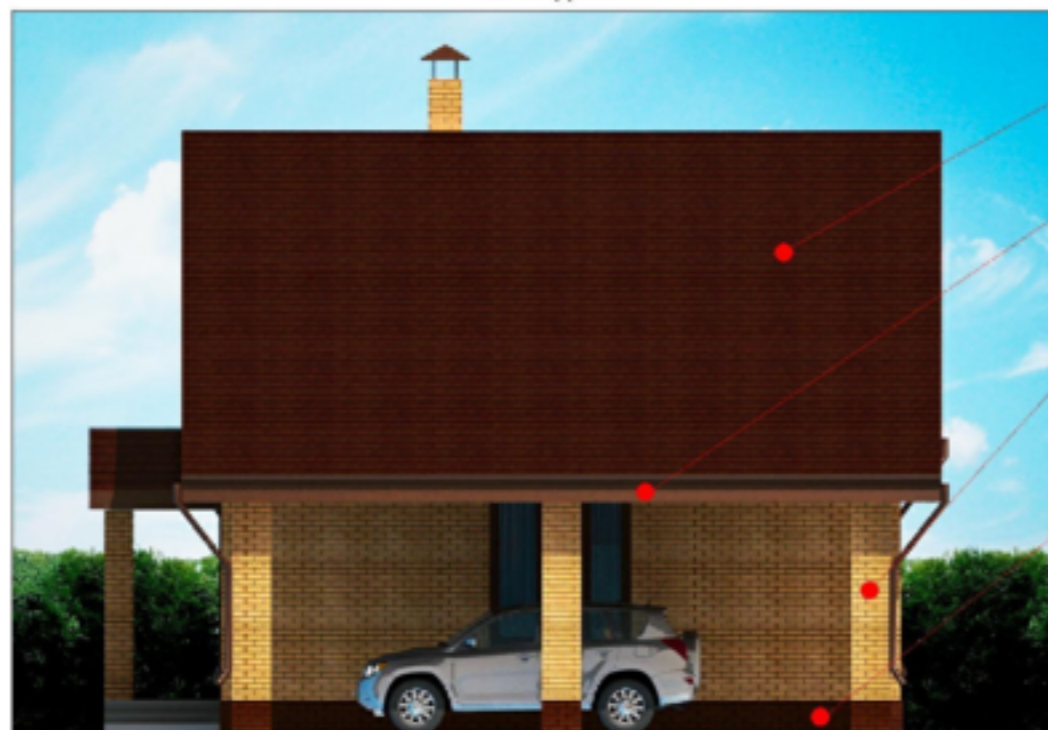

Мягкая кровля RAL 8008

RAL 8008

Облицовочный пустотелый кирпич RAL 280-3

Облицовочный пустотелый кирпич RAL 8008

					Индивидуальный жилой дом в Лашевском муниципальном районе, с. Солуголи				
Изм.	Колуч	Лист	№ док.	Подпись	Дата	ЭП	Лист	Листов	
ГАП		Шаурц. + ИВ.		<i>Шаурц. + ИВ.</i>		Заказчик: Колесов А.В.	ЭП	12	12
Архитектор:		Шаурц. + ИВ.		<i>Шаурц. + ИВ.</i>		Цветовое решение. Фасад 5-1, Фасад А-Г	ООО "СК Добрая"		